

ELEWACJA A

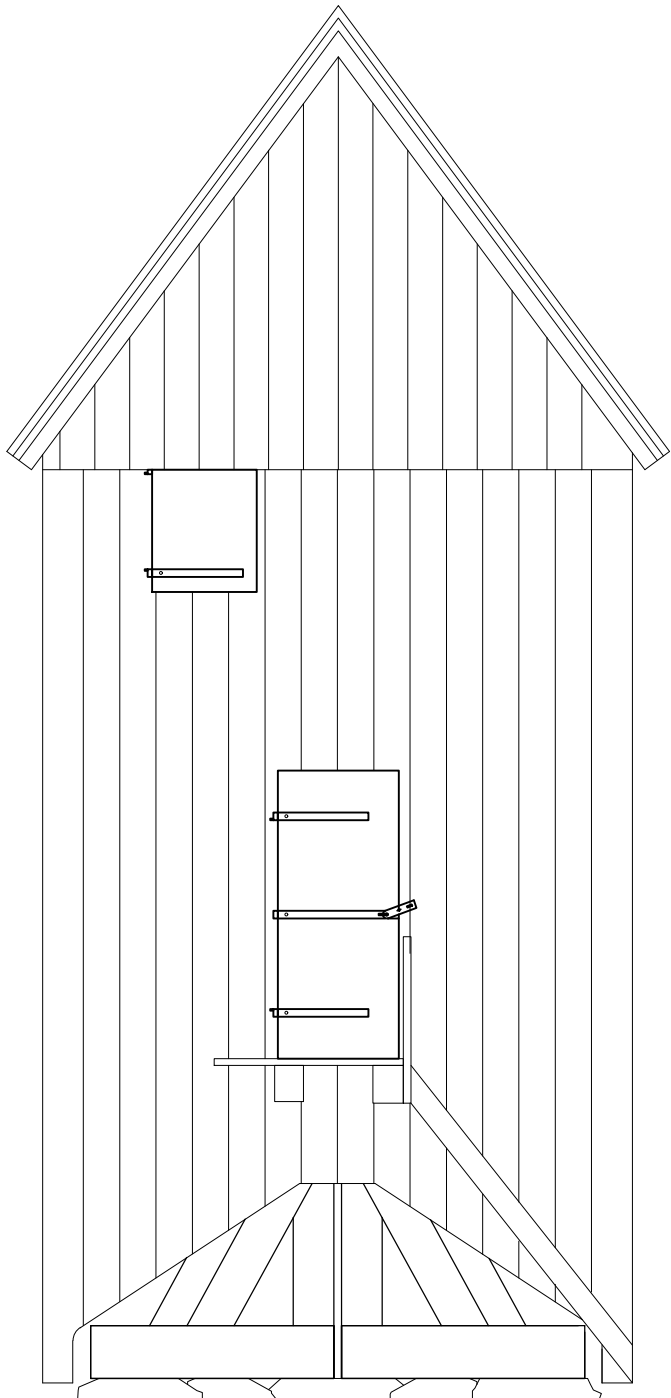

ELEWACJA B

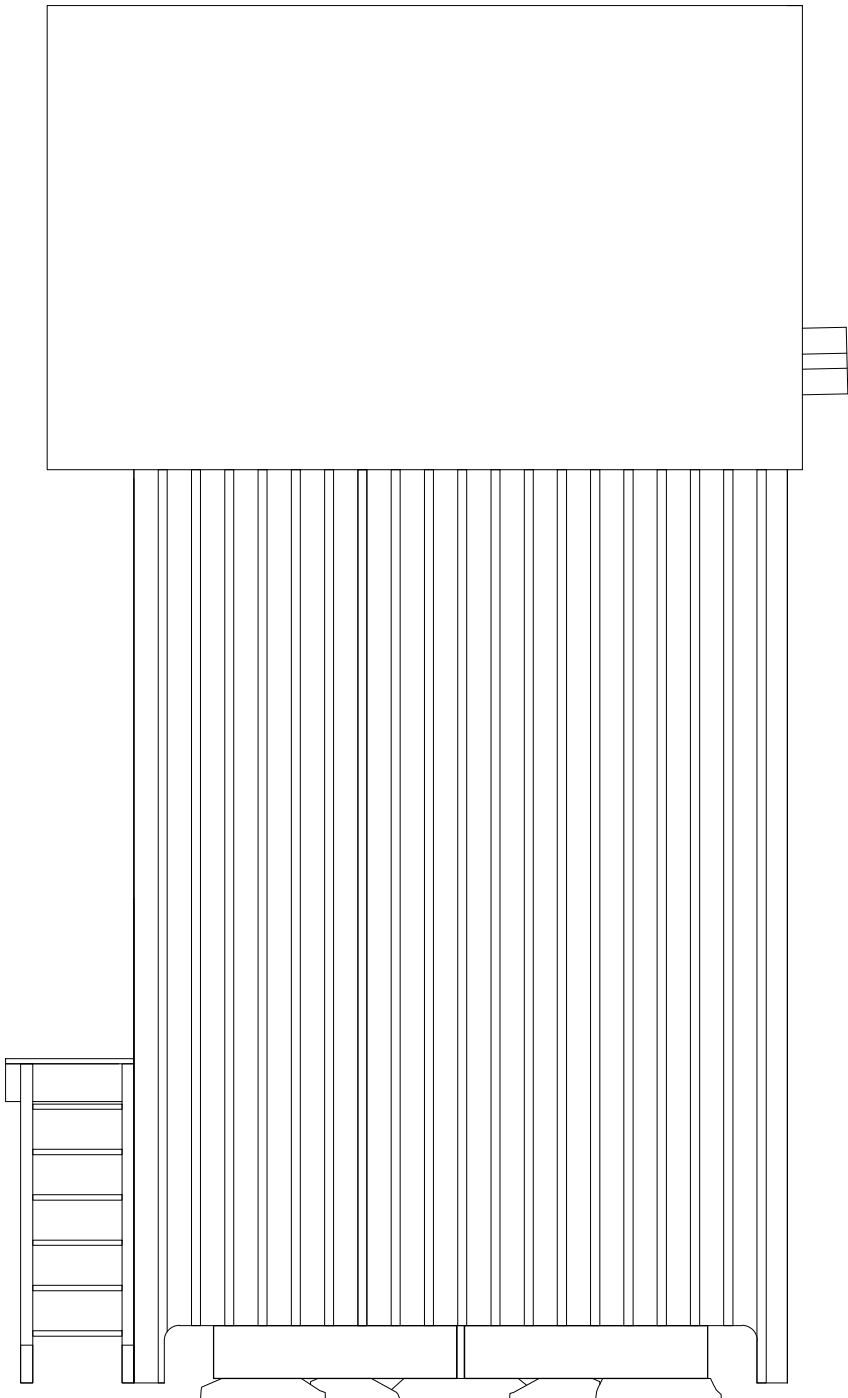

Jednostka projektowa:

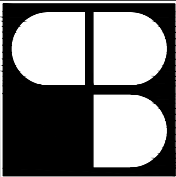

**BIURO
PROJEKTOWE
PRZEMYSŁAW
BORYS**

18-200 WYSOKIE MAZOWIECKIE, UL. 1 MAJA 27
TEL. 606 328 109, EMAIL: ARCH.BORYS@GMAIL.COM
NIP 722-148-67-37 REGON 200736597

Imię i nazwisko:	Podpis:
Architekt: <i>mgr inż. architekt</i> PRZEMYSŁAW BORYS <i>Raginis 17, 18-200 Wysokie Mazowieckie</i> <i>Uprawnienia budowlane do projektowania</i> <i>w specjalności architektonicznej</i> <i>bez ograniczeń nr 2/PDOKK/2015</i>	
Współpraca:	
<i>inż. architekt</i> <i>Natalia Karnianowska</i>	

Inwestor:
**Muzeum Rolnictwa
im. ks. Krzysztofa Kluka w Ciechanowcu
ul. Pałacowa 5, Ciechanowiec 18-230**

Inwestycja:
**PROJEKT REMONTU I TRANSLOKACJI WIATRKA NA
TEREN MUZEUM ROLNICTWA IM. KS. KRZYSZTOFA
KLUKA W CIECHANOWCU
dz. nr geod.531/1**

Tytuł rysunku:
**INWENTARYZACJA
ELEWACJA A
ELEWACJA B**

Branża:	Skala:	Data:	Nr. rysunku:	str.
ARCHITEKTURA	1:50	21.07.2020r.	IN-A-05	